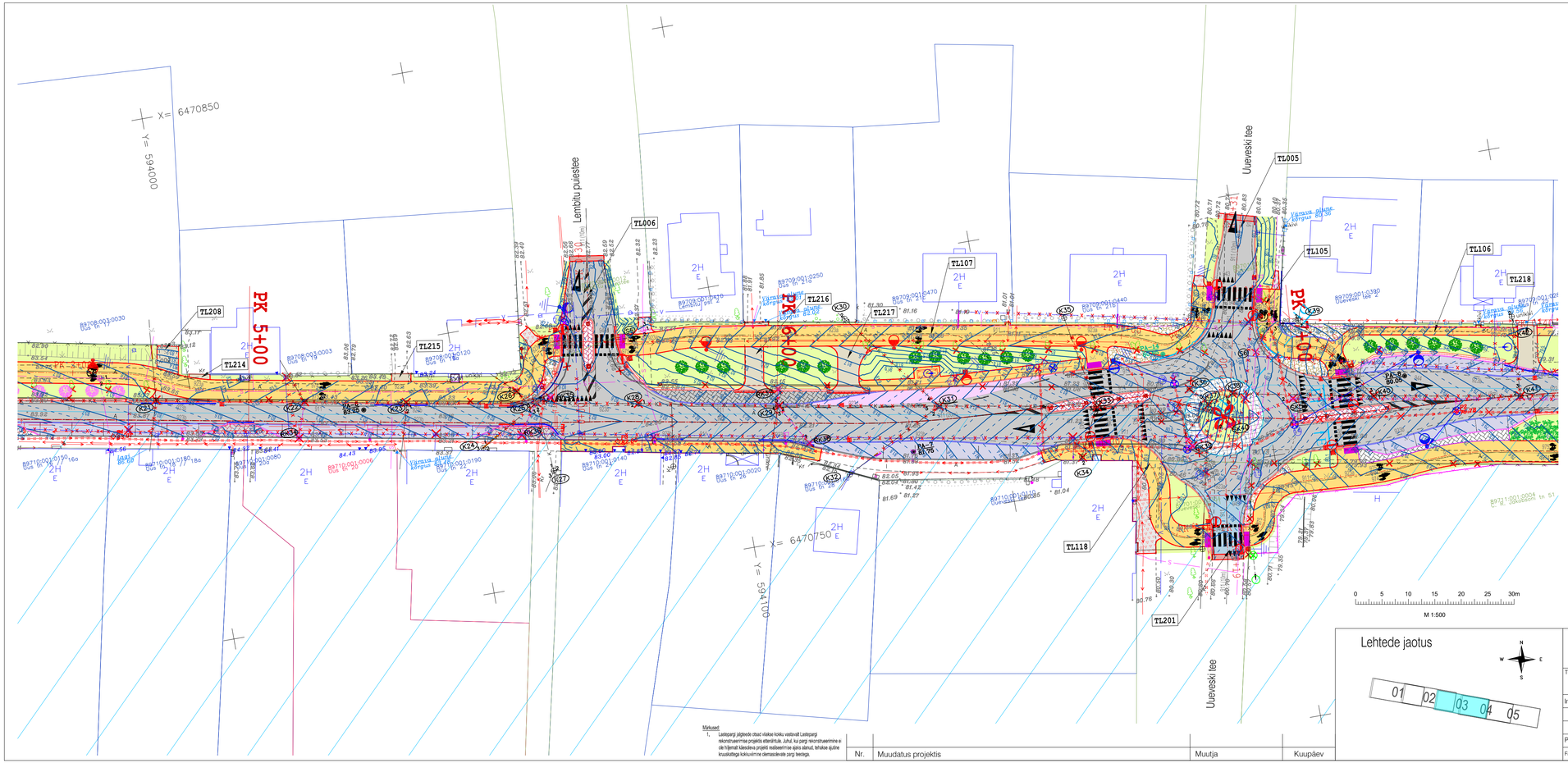


## LEGEND: Vertikaalplaneering

- Projekteeritud tee telgjoon
- Projekteeritud tee piketaaž (PK 2+00)
- Katastriüksuse piir vastavalt moodustamise viisile
- Katastriüksuse tunnus (78408 801:2970)
- Kultuurimälestis/Kultuurimälestise kaitsevöönd
- Projekteeritud sõidutee katend, tüüp 1
- Projekteeritud sõidutee katend, tüüp 2
- Projekteeritud tugevdatud katend bussipeatuses (conflalt), tüüp 3
- Projekteeritud sõidutee katend, tüüp 4
- Projekteeritud asfaltkate mahasõitudel, tüüp 5
- Projekteeritud jalg- ja jalgrattatee asfaltkate
- Projekteeritud betoonkivisillutis sõiduteel, punane, h=8cm
- Projekteeritud betoonkivisillutis sõiduteel, hall, h=8cm
- Projekteeritud kloompkivikate
- Projekteeritud jalgtee betoonkivisillutis h=6cm, punane
- Projekteeritud jalgtee betoonkivisillutis h=6cm, hall
- Projekteeritud killustikkate
- Projekteeritud künnise kaldosa
- Projekteeritud haljasala (murukiilu h=15 cm)
- Projekteeritud kaitse serv
- Projekteeritud äärekivi 80x200 (h=0cm)
- Projekteeritud sõidutee äärekivi 150x290 (h=12cm)
- Projekteeritud sõidutee äärekivi 150x290 (h=8cm)
- Projekteeritud sõidutee äärekivi 150x290 (h=4cm)
- Projekteeritud sõidutee äärekivi (graniidist) 150x290 (h=4cm)
- Projekteeritud madaldatud sõidutee äärekivi 150x290 (h=0cm)
- Projekteeritud madaldatud sõidutee äärekivi 150x290 (h=4cm)
- Projekteeritud murukaitseriba
- Projekteeritud liiklusmärgi post
- Projekteeritud bussiootepaviljon
- Projekteeritud ühe- ja kahepoolne liiklusrõnga (positsioon numbriga)
- Projekteeritud võrkaed / puitaed betoonsokliga
- Projekteeritud likvideeritav objekt
- Projekteeritud ümberpõstetav objekt
- Projekteeritud teekattemärgistus
- Projekteeritud elastne jalakäijate piire
- Projekteeritud restkaevu asukoht

- Geoloogilise uuringu punktid
- Projekteeritud vertikaalplaneering kõrgusarvudega

## LEGEND: OÜ Reaalprojekt töö nr P20082_EL

- Projekteeritud sõidutee valgusti x 49t, ümberpõstetav H=10m mast
- Projekteeritud sõidutee valgusti H=8m mastil
- Projekteeritud kergliikluse valgusti H=6m mastil
- Projekteeritud jalakäijate läbikäiguraja valgusti mastil
- Projekteeritud kergliikluse valgusti olemasolevale mastile, L=1m konsool asendatakse 2x1m T-konsooliga
- Masti demonteerimine ja ümberpõstetava tänavavõgustusmasti uus asukoht, H=12m
- Masti demonteerimine ja ümberpõstetava tänavavõgustusmasti uus asukoht, H=10m
- Masti demonteerimine ja ümberpõstetava tänavavõgustusmasti uus asukoht, H=8m
- Masti demonteerimine ja ümberpõstetava läbikäiguraja valgustusmasti uus asukoht, H=6m
- Projekteeritud metallmast H=8m ja ümberpõstetav LED-valgusti

## LEGEND: OÜ Reaalprojekt töö nr P20082_EN

- Ümberpõstetav sõidekaev

## LEGEND: Dendroloogiline uuring

- I klassi puud ja põõsad
- II klassi puud ja põõsad
- III klassi puud ja põõsad
- IV klassi puud ja põõsad
- V klassi puud ja põõsad

## HALJASTUSE TINGMÄRGID:

- Projekteeritud ida - mariõunapuu `Street Parade`
- Projekteeritud karvane viirpuu
- Projekteeritud tõmbllehine viirpuu `Paul`s Scarlet`
- Projekteeritud mordeni viirpuu `Toba`
- Projekteeritud vabakujuline põõsas
- Projekteeritud madalate põõsaste lausistutus
- Likvideeritav haljastusobjekt
- Ümberistutatav haljastusobjekt

Lehtede jaotus

01 02 03 04 05

Märkused:
1. Laiapargi jäätkede otsuc vlakse kinku vastavalt Laiapargi rekonstrueerimise projektile ettenähtule. Juhul, kui pargi rekonstrueerimine ei ole hõlmatt käesoleva projekti realisearimise ajaks alanud, tehakse ajutine kuusikuttega kokkusirmine olemasolevate pargi teedega.

| Nr. | Muudatus projektis | Muutja | Kuupäev |
|---|---|---|---|


Reaalprojekt
Reaalprojekt OÜ
Pärnu mnt 463
10916 Tallinn Estonia
tel +372 608 11 00
www.reaalprojekt.ee
reaalprojekt@reaalprojekt.ee


Töö nimetus: Uus tänav Viljandi linnas lõigul Tallinna tn - Allika tn

Tellija: Viljandi Linnavalitsus

Asukoht: Uus tänav, Viljandi linn, Viljandi maakond

Insener: Heljo Rannakivi

Joonise nimetus: Vertikaalplaneering

Mõõtkava: M 1:500

Projektijuht: Uku Audova

Fail / Kuupäev: P20082_PP_TL.dwg / 19.03.2021

| Töö nr | Staadium | Kõide; eriosa | Joonise nr |
|---|---|---|---|
| P20082 | PP | TL | 2VP-03 |